

Veel mensen denken dat de overheid er voor zorgt dat hun inkomen gelijk blijft als hun partner overlijdt. Dat is een forse misrekening. Wie als nabestaande niet berooid wil achterblijven, kan zich maar beter in het pensioen van de ander verdiepen.

# Laat je lief niet berooid achter

door Irene van den Berg

**A**ls de partner overlijdt, heeft dat niet alleen emotioneel grote gevolgen. Ook het financiële plaatje komt er dan vaak heel anders uit te zien. Uit onderzoek van Stichting Pensioenkijker.nl blijkt dat Nederlanders de financiële gevolgen van het overlijden van hun partner behoorlijk onderschatten. Ze treffen geen maatregelen, waardoor de financiële situatie van veel nabestaanden er niet florissant uitziet. Wie zijn geliefde verzorgd wil achterlaten, moet zich in de eigen financiële situatie verdiepen.

Uit het onderzoek van Pensioenkijker.nl blijkt dat veel nabestaanden verwachten dat de overheid voor inkomensbehoud zorgt. Dat blijkt een forse misrekening. Op grond van de Algemene nabestaandenwet (Anw) kan de achtergebleven partner alleen een uitkering krijgen als hij of zij arbeidsongeschikt is of een kind verzorgt dat jonger is dan 18 jaar. De hoogte van deze uitkering is - in 2009 - voor een alleenstaande nabestaande 1068,98 bruto per maand. Nabestaanden met één of meer kinderen onder de 18 jaar ontvangen 1313,24 bruto per maand. Maar let op: deze maximale uitkering is niet zeker. De overheid kijkt ook naar het inkomen. Veel nabestaanden die wel aan de voorwaarden voldoen, krijgen daardoor een lagere of zelfs geen uitkering. Als de overleden partner in loondienst werkzaam was, heeft de nabestaande meestal recht op een aanvullend nabestaandenpensioen, ook wel partnerpensioen genoemd. Dit pensioen wordt uitgekeerd vanaf het moment dat de partner komt te overlijden tot het moment dat de nabestaande zelf overlijdt. De hoogte van dit pensioen hangt af van het salaris van de overleden partner. Veelal is het partnerpensioen 70 procent van het ouderdompensioen dat bereikt kan worden tot de pensioen-

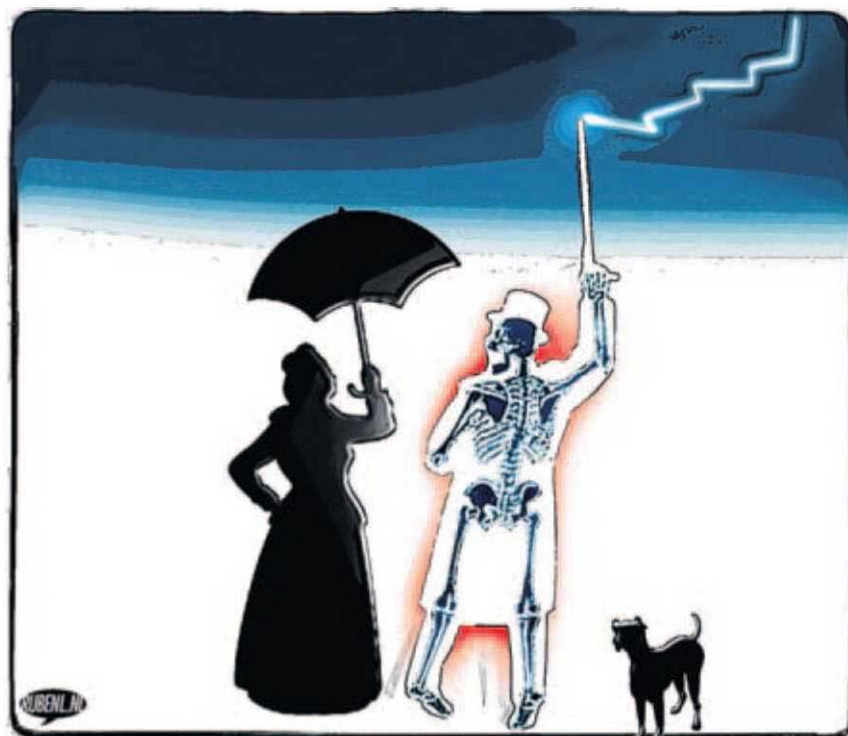

illustratie Ruben L. Oppenheimer

datum. Maar er bestaan ook pensioenregelingen waarin het partnerpensioen veel lager is. „Op het jaarlijkse pensioenoverzicht staat hoeveel er aan partnerpensioen wordt opgebouwd”, tipt Henriëtte de Lange van Stichting Pensioenkijker.nl. Sommige nabestaanden komen er pas na het overlijden van hun part-

ner achter dat er geen partnerpensioen voor hen is, blijkt uit het onderzoek van Pensioenkijker.nl. Een heel nare verrassing. Dit kan gebeuren als de partner ‘op risicobasis’ was verzekerd. In dat geval stopt de verzekering als hij uit dienst gaat. Neemt de partner dus ontslag om een half jaar een sabbatical te houden in India en over-

lijdt hij vervolgens, dan krijgt de nabestaande bij een dergelijke verzekering geen partnerpensioen. Ook zodra de partner met pensioen gaat, vervalt het nabestaandenpensioen. Pensioenregelingen op risicobasis bieden vaak wel de mogelijkheid om op de pensioendatum een deel van het ouderdompensioen in te ruilen voor een partnerpensioen, zodat er na overlijden wel een uitkering voor de partner is. Ongehuwden lopen het risico dat het pensioenfonds de achtergebleven partner niet kent en daarom niet uitbetaalt. Om dit te voorkomen, moeten samenwoners hun lief aanmelden bij het pensioenfonds of kiezen voor een geregistreerd partnerschap.

„Kom je tot de conclusie dat je partner bij jouw overlijden onvoldoende inkomen heeft, dan kun je maatregelen nemen”, zegt De Lange. Zo bieden veel verzekeraars een aanvulling op de nabestaandenuitkering of het partnerpensioen in de vorm van een tijdelijk partnerpensioen, ook wel Anw-hiaarpensioen of nabestaandenoverbruggingspensioen genoemd. Dat pensioen is bedoeld voor de achterblijvende partner die jonger is dan 65 jaar. De premie hiervan wordt verrekend met het brutosalaris. Om inkomensverlies bij overlijden te voorkomen, zijn levensverzekeringen die uitkeren bij het overlijden van de verzekerde een goed alternatief.

[www.pensioenkijker.nl](http://www.pensioenkijker.nl)

reageren?  
geld@wegener.nl